



Progettisti
Pianitori
Ing. Luigi Severini
Ing. Luigi Tassi

**RILIEVO TOPOGRAFICO PLANOALTIMETRICO:
AREA 1 - TRONCO F**

RIL08

Il Responsabile del Servizio LL.PP.: Arch. Lorenzo Natale

Date 14 Novembre 2007

LEGENDA

- stazioni celeristiche
- punti indicanti la situazione pianostimetica dei luoghi
- allacciamento alla rete trifase
- allacciamento alla rete di lignatura nera
- pozzeiti rete di lignatura nera
- pozzeiti rete telecom

STRALCIO PLANIMETRICO 1:500

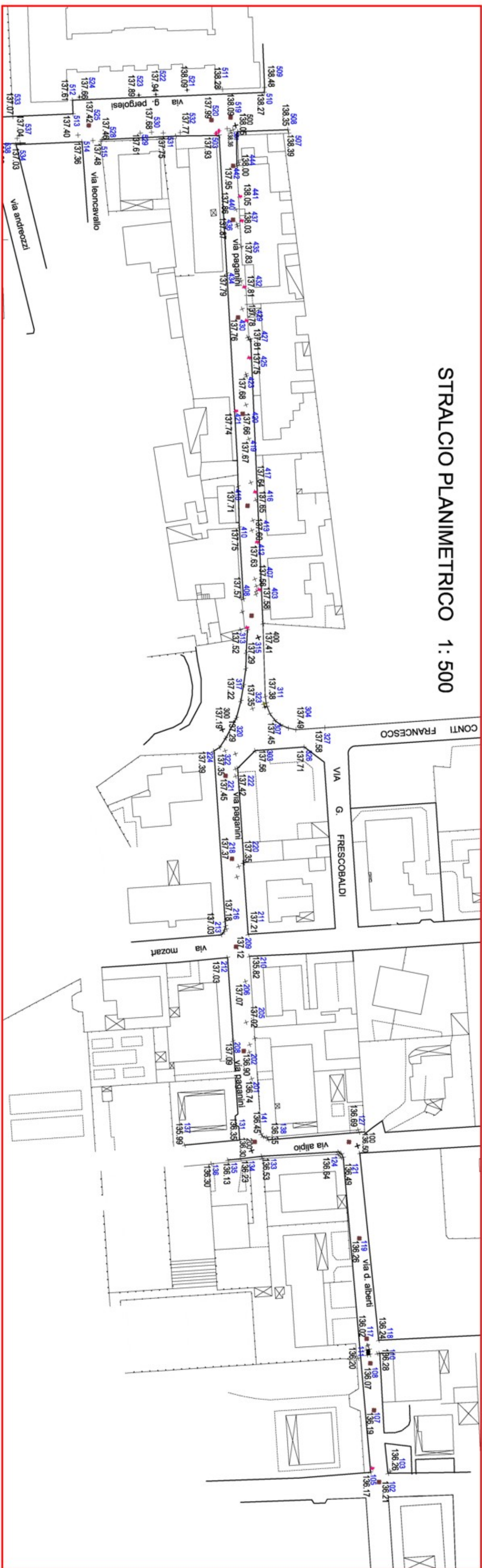

PLANIMETRIA 1:5000

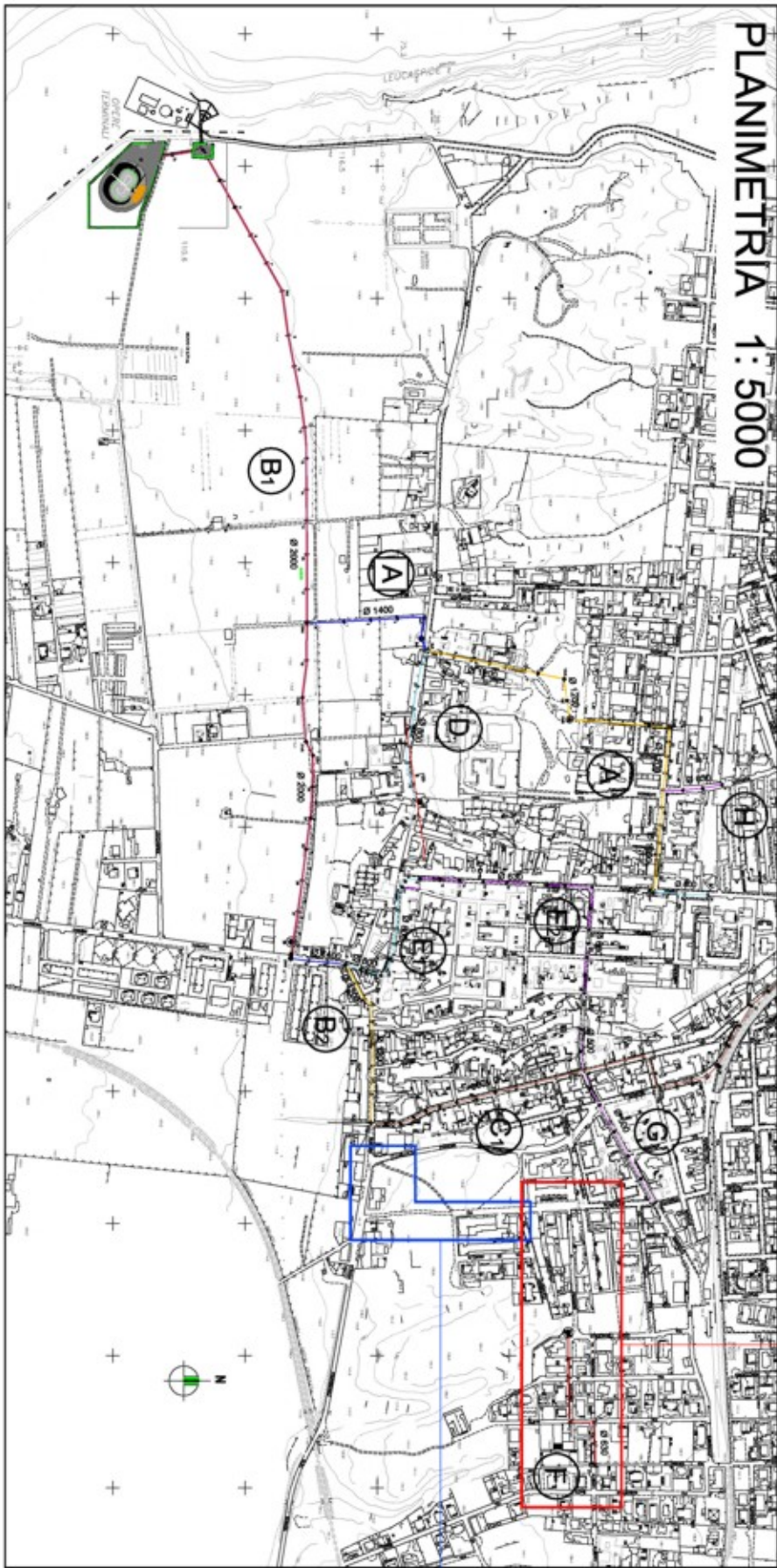

STRALCIO
PLANIMETRICO 1:500

